明治卅九年十月廿四日第三種郵便物認可
大同元年七月二十六日第三種郵便物認可

盛京時報

陰曆戊寅一月廿二日
昭和十三年二月廿一日
西曆一千九百卅八年

華北戰局一瀉千里
四路捷報頻傳
敵軍一蹶不振抵抗力全失

【北京十九日電】山西各縣並津浦京漢兩線地區之聖戰、極呈順利進展、邁進膺懲中國軍、收顯著戰果、在京漢線上、由於攻落新鄉、大勢已定、前方之萬福麟、馮治安軍及中央系軍之一部、棄多數屍体、向西南遁走、日森田、坂西各隊、卽加追擊、十九日晨衝破修武、向博愛方面急進、黃河以北京漢線一帶、已歸平靜、而津保線方面之敵軍、反盛擧反擊之体勢、日長野、沼田各隊、乃自十六日以來、對濟寧一帶、開始掃蕩、使蠢動之廿二師、遭潰滅打擊、進至界河、使大受打擊、同時陸軍航空部隊、對敵徹底轟炸、一方山西省同蒲線方面之戰況、以立体作戰、又呈順利展開、在交城、文水、汾陽等各地、日佐佐木、長澤、松井、石川各部隊、已開始掃蕩附近一帶、陸軍航空部隊、遠飛隰縣、對該地附近移動中之敵軍猛炸、南進於汾河左岸之地區、佔領介休、鯉登、小林、鈴木、森本各隊、奔向敵方自太原陷落以來構堅固陣地、極力防備之靈石敵陣、作戰略開展、近將以靈石爲中心、展開攻防戰、山西東南部戰線、占據黎城後、長島、工藤各部隊、一路向潞城方面進擊、對廿五萬敵軍之背後、取衡擊之体勢、如是、日軍以巧妙作戰、使京漢、津浦兩線一帶敵軍、損傷抵抗力之大半、有不能抵抗之勢、今挾山西同蒲沿線戰線、最大幹線而待暴風雨到來、在過去半歲敗戰不已裝備與戰鬪力均低減而失統制力之敵軍、在唯有潰滅之運命前、將難作如何抵抗云、

山西戰線

出奇制勝奪白壁關
森本部隊進佔後庄

【平遙廿日電】於十六日夕刻進佔孝義之鯉登、岡崎兩部隊爲殲滅據白壁關、（孝義西方十二公里）堅、壘以頑强抵抗之敵第七十一師約二千人、於十七日冒暗夜敢行攻擊、敵因奇襲、周章狼狽、遺棄屍体約五百具、向西南方潰逃云、

【又電】逐次奪取山西省同蒲綫上要衝、繼續向靈石猛攻之鈴木部隊、細川部隊、於十八日夕刻、攻陷介休南六十方公里靜昇鎭、又自介休沿汾河進擊中之森本部隊、亦已於同時刻占據後庄介休西南十公里、

晉南戰雲低迷
醞釀一大會戰

【北京廿日電】山西作戰與津浦、京漢兩戰線、極呈順利進展日軍各部隊、勇氣凜凜、迭取顯著戰果、即於京漢線方面、由於新鄉之攻略、則大勢已定、全部崩潰之萬福麟、馮治安、中央傍系各軍、何健軍一部、遺棄屍體甚多、而向西南遁走、日軍追擊部隊、森田、坂西等各部隊、追擊此等殘敵於十九日晨、已突破修武、向懷慶方面急進、黃河以北之京漢線一帶、已全歸平靜矣、反之、津浦線方面敵軍、最近則極力採取反攻體勢、日軍長野、沼田各部隊、自十六日以來、開始掃蕩濟寧附近一帶、殆與蠢動之第廿二師、以潰滅的打擊、而赤柴部隊、亦與進抵兩下店附近界河一帶、敵軍以莫大打擊焉、

一方山西省同蒲線方面之戰況、由空陸呼應之立體的作戰、復呈順利展開、已確保交城、文水、汾陽之佐佐木、長澤、松井、石川等各部隊、在附近一帶大事掃蕩、自汾河左岸地區南進已占領介休、孝義之鯉登、小林、鈴木、森本各部隊雖敵自太原陷落以來、構築堅固陣地、狂奔於防禦工作、但屢向靈石敵軍陣地、作飛躍的展開、期待最近展開以靈石爲中心之攻防戰、至山西東南部戰線、自占據潞城後、中島、工藤各部隊、直奔潞城方面進擊、以包圍廿五萬敵軍背後體勢向前進迫、於是由於日軍之是種巧妙作戰、津浦、京漢兩線一帶敵軍、已喪失抵抗力之泰半、無從支持頹勢、今茲惟有山西同蒲沿線戰線、孕育未來大會戰、於沉默中靜待於暴風雨之前云、

空軍猛炸山地敵兵

【彰德十九日電】〇〇根據地之日本島谷、島田各航空部隊、十九日各空襲山西山地、對被京漢線日本地上部隊壓迫、向此山岳地帶遁入之敵兵投下多數炸彈、島谷島田之〇〇機、於午前中、爆炸楡社、遼縣、沁縣（楡社西南方十里）沁源（沁縣西南約七里）長子各地、午後爆炸屯留城內之敵軍皆與以重大損害、

京漢戰線

潞安"博愛次第攻陷
東陽關一戰戮敵三千

【彰德十九日電】進擊京漢線西方山岳地帶中之能登、中村、後藤三部隊、十九日正午、占領潞城、更其先頭部隊、突破山岳地帶、進入潞城西南四里之潞安、潞安爲山西東南之要地、乃所謂潞安盆地之中心、

【又電】遠山、森田兩部隊、排除敵兵之抵抗、十九日午後、進入修武西方八里之博愛（濟化鎭）

【彰德十九日電】於十七日之東陽關戰鬪、敵方所受損傷甚大、死者不下三千、遺棄屍體有千餘具、此外鹵獲小槍彈數萬發、迫擊砲數門、手榴彈多數、

平遙安定
已設縣公署

【平遙廿日電】由於皇軍〇〇機關宣撫班等之活動、平遙之治安狀況、日見恢復、因受暴徒華軍之掠奪暴行、至附近教會或遠地避難之住民等、續續歸來、入城後僅廿六日、於十九日縣公署即已成立、縣長已決定由前陸軍中將、有清時代曾任山東省長之宋夢槐就任云、

日華親善風味　（上）進駐日華兩國旗之濟南市（下）中國歌妓奏胡琴慰皇軍旅愁

六百敵兵渡黃河
被炸墜水中

【彰德十九日電】十九日午後零時、園田部隊〇〇名對由氾水之渡場、渡黃河欲達對岸之約六百敵兵轟擊、使顚墜河中、歸途在氾水附近鐵路上、發見軍用列車、加以爆擊、列車積載多量汽油、當即起火云、

空軍轟炸
范氷附近

【〇〇十九日電】十九日午後園田部隊之〇〇機、爆炸由范水渡河黃河欲逃入對岸約六百之敵、對此殲滅於河中、歸途在范水附近之鐵橋上、爆炸敵軍用列車、而列車似裝載多量之汽油、起火災猛炎、向西方逃走、

津浦戰線

徐州敵軍不穩
將領間起內訌
軍心極動搖敗跡已顯

【濟南十九日電】在津浦線臨城方面之四川軍鄧錫侯第五十四軍四個師、因李宗仁之反擊命令、自十三日來、與在運河西側山東軍相呼應、在各處反擊、十八日襲擊棗家店、泗水但皆隨時受日軍殲滅打擊、徹底受挫、漸次萎縮、並因四川省之反蔣氣勢、極缺戰意、又於黃河以北、被殲滅之龐炳勛第三十九師、曾在海州、但因李宗仁命令北上、在泗水方面、又受反擊、似向南方退卻、於運河地區、布戰線山東軍、對韓復榘之死刑、對兵間非只憤激之聲殊高、最近於曹福麟及各師長間、相稱發生內訌、對日軍進擊、到底不能望其積極抗戰、以徐州爲中心、敵之戰線敗戰之光、現甚顯明云、

臨淮關敵軍投降

【鳳陽十九日電】十九日午前八時、向在臨淮關對岸地方二里高蚌之田代部隊前面、有敵之連長以下百二十名、申請投降、當經收容於北臨淮關、

南京臨淮間
修路修復

【鳳陽十九日電】吉野、岩藤兩工兵部隊、竭全力對明光臨淮關間、修復鐵道、辛苦非常、努力結果、預定自廿六日開通、於是南京、浦口、臨淮間、百廿里之通時、經皇軍武威所及、已告鐵路全通云、

英政府軒然大波
艾登外相辭職
因對意交涉與首相衝突

【倫敦十九日電】在十九日英國臨時閣議以前、倫敦政界一部盛傳艾登外相辭職、據哈瓦斯通信社倫敦支局報稱、艾登外相因西班牙問題、與張伯倫首相意見衝突、艾登外相主張以撤收西班牙外人義勇兵爲英意交涉之先決問題而張伯倫首相力主英意交涉再開之必要、乃於十八日不顧艾登外相之反對、與駐英意大利大使柯萊基氏間談判此交涉結果艾登外相遂決心辭職、一說艾登外相於十八日夜間已提出辭表、張伯倫首相未予受理、擬諮詢十九日之臨時閣議、究閣議之結果如何、各方面均極注視云、

【又電】英國政府、十九日午后三時在首相官邸開臨時閣議、對外交問題、作重要協議、閣議之關心集注於一、與大利問題 一、英意調整交涉開始問題開席上、張伯倫首相與艾登外相之間、起重大意見對立、張伯倫首相主張『對意大利即時予以一定讓步、開英意談判』艾登外相強硬反對、『意大利對英意交涉再開爲披瀝誠意、須率先同意撤收西班牙派遣義勇軍』、主張西班牙問題先解決、致張伯倫首相與艾登外相、發生正面衝突、據政界方面消息稱、閣議席上、對艾登外相辭職問題、公然討議、若干閣僚認爲艾登外相辭職、招來內地外交上重大結果、殊覺危險、欲極力回避、極力使張伯倫首相與艾登外相妥協、如是、閣議前後歷三小時許、討議後、未見決定、至午后六時廿分散會、定自廿日午后三時再開、以希特勒總統之國會演說爲中心、繼續討議、今艾登外相辭職消息、使首相官邸附近之人、終夜呈大混雜云、

本日一大張

英美廢倫敦海約
與法國政府交換意見

【倫敦十九日電】英美兩國政府、爲對處因日本政府回答拒絕建艦通報之新情勢、刻在陸續協議、相傳對於廢棄一九三六年倫敦海軍條約、事實上已獲諒解、法國政府似遵守所謂非建造附帶條項、但現在英美兩國政府、正經外交機關、在與法國政府交換意見、

本報二十日午前零時發行不再誌號外、閱戶若未接收向報差可以索要

邁邏華文報悔過
改論調攻訐黨罪

【東京十九日電】邁邏華僑從來抗日意識甚高、該地發行之中國新聞、向來力載抗日侮日論說、放送惡質謠言、最近目擊日本軍壓倒勝利與蔣政權之沒落、乃悔悟其非遂改論調揭載華南方面中國軍募壯丁辦法極於劣惡及其他本國政府避難等記事、促從事抗日戰之青年反省、擧其一例如左、

一、募壯丁不足、施行強制徵兵、致廣東省內大呈騷亂、對熱誠應募者、軍事機關之辦法極不親切、寢具即短席一張亦不予、兵士全如乞丐且對其一擧一動、恰如待遇囚人、

一、由人民困苦中徵得救國公債、而供政府要人肥私囊者頗多、

爲保護區區利權
殊不必小題大作
美評論家駁斥擴軍計劃

【華盛頓十八日電】美國著名無線電評論家加達比、十八日出席衆院海軍委員會、對海軍擴張案、陳述如左、余對美國海軍防衛之目標何在、完全不明、故余對海軍擴張案不贊成亦不反對、余每週由全國各地接受多數信件、對美國之國防政策、均無任驚愕、據余發見、美國在遠東所有之權利、與在美國年年消費之膠皮糖金額略同、爲保護膠皮糖細數、大應停止擴張海軍重擧云云、次喬治敦大學希里教授、政府先說明外交政策、次述如左、謂海軍擴張計畫必要、政府之理由殊覺混亂、不能支持、美國外交政策、未先徹底檢討、遠東政策而承認海軍擴張計畫、殊不賢明、如此置國策於混亂、而通過此種計畫、實有捲入戰禍之虞、所謂日本或對侵入美國之恐怖說、並未發現正當理由云云、

再炸重慶
痛擊飛行場

【上海二十日電】據重慶來電、日本海軍航空隊、再度空襲重慶、對在重慶城東十五哩之地點敵軍用飛行場、再加以大爆炸、

谷公使
即將渡華

【東京十九日電】派往華中之谷公使、定於三月一日由東京出發、四日自長崎乘連絡船赴上海就任、其形式將任爲特命全權公使而出張、上海着任後、即將統括華中方面外交機構、與第三國担當外交交涉、

開豐鐵路公司召開股東會公告

本公司定於康德五年二月十九日午後一時在本公司內召開第十一回定時股東總會務希各股東攜帶股票先期簽到如股東需託代表時應以股票或出具與並存公司之印鑑同一圖章之委託書爲要特此公告

介紹燒酒新式錫鍋

雙城縣德記工廠創造之燒酒新式錫鍋業經試驗等確用確知具有增酒量加酒漿省燃料節時間之四大特色特爲介紹以廣利源

范家屯福源增
通遼東泰隆
金州忠興福 仝啓

遺失租照聲明作廢

鄙人李子臣在奉天市內小北關望碑樓西胡同八號租得市署官地皮一段南北長四丈東西寬八丈自己蓋有住房六間因不愼竟將該租照遺失今除呈報補發外合亟登報聲明勿論落在何人之手概作無效

李子臣啓

房照遺失作廢

鄙於民國十八年買得陳榮九領名地基一段瓦房五間坐落奉天市商埠南二經路達尊里二衖十八號東至董姓南至道西至交通銀行北至大滿鑄工廠鄙自接兌之後因經濟空乏未能更名稅契後因不愼以致遺失勿論落於何人之手概作廢紙除請補發新照外特此登報聲明

邱孫秀英啓

緊要啓事

逕啓者施謹堂、許子賢於大同二年在奉天合資開設愼昌號今因施某不欲前圖情願將自己東股身股如數抽出所有貨物及外存外欠俱歸許子賢名下另起字號義昌源立有字據各無相涉所有愼昌號作保信用等一概無效特此聲明

施謹堂
許子賢 仝啓

接兌營業廣告

小西關大街路南義合興合記醬園茶食店股東合意甘願出兌給白金林楊鼎陳楊戴方等經營改換義合興林記自兌至後凡從前該號內外欠賬及一切作保等情均歸該原股東自負責任與接兌者毫無關係謹此登報聲明

出兌人義合興合記
接兌人義合興林記 仝啓

失照聲明

金振綱於民國十九年二月二十一日領得瀋陽縣第二區集義村副村關二道溝南河東地六十畝五分大照省字第四一二七一號照壹張東南至道東北至關百志南至土台西及北至劉永福因事變將照遺失除呈縣署補發新照外理合登報聲明作廢

奉天市大南關所兩胡同二號 金正綱啓

奉天紡紗廠發放株主配當金通告

本廠康德四年度株主配當金經株主總會議決每株計分國幣伍圓伍角兹已發交原募股機關請代爲發放即希各株主持株劵及與存廠印鑑相符之圖章向原領利處所前往請領爲荷

奉天紡紗廠啓

緊要聲明

爲王潤德堂等於康德三年與劉義厚堂合資開設德康號生理今因劉義厚堂不欲前圖情願將自已錢股鋪墊股完全清出所有劉某以前及今後一切事務均歸該自負責與德康號無涉特此聲明

康德號衆東啓

募集 運轉手 見習車掌

希望者請持履歷書及滿鐵病院健康診斷書小型照片等來社接洽爲要

新京交通股份有限公司 庶務係

本版刊載之滿洲映畫協會招募第二期男女演員訓練生廣告中最末『待遇』二項內有之『合格者有本會發予川資』之字樣與原文不符着即取消特此訂正

株式會社滿洲映畫協會啓

奉天 大阪 兩市長今晨舉行 聲之滿日親善
於國通·同盟間開始試驗通話

以滿日『聲』之一元化爲目標、日來於滿洲電信電話會社及遞信省協力之下、最急於完成中之奉天、安東、京城、福岡大阪間二千七十粁之無裝架地下線、現大體完成、故自明日(二十一日)定開始試驗通話、對滿日通信界、劃一新紀元、而國通奉天支社、爲永久記念此歷史的通話開始、與同盟通信大阪支社、連絡之後、於廿一日午前九時半、行滿日有線電話連絡最初之試驗通話、更爲使於滿日通信界堪大書此第一試驗通話、益有意義、特煩請金奉天市長並大阪間大阪市長依『聲』交換日滿親善之聲明以對連結滿日兩國經濟中心都市有線電話連絡增彩云、

佳節天降瑞雪

【開原】自昨冬以來、雪水較少、風乾物燥、故近日氣候微暖、即有雜疫流行、洎元宵節過、雪意方濃、乃於燈節方殘、遊人散後之二月十五日夜十時許、瑞雪繽紛、隨風亂舞直至破曉、始雪散天空、而已階除密密、院落紛紛、樹現銀枝、屋呈玉蓋云、

好雪亦知報

【台安】境內於去冬降雪一次、厚約半尺、迄今又二月有餘、片雪未降、土質甚乾、道路上之塵土飛揚、牲畜受害尤甚、爲蒼天加佑、竟於本月十五日、夜半風息之時、降雪數寸深、次早雪止天晴、遍地皆白、微塵不起、實屬應時之佳雪、並關於春耕、大有裨益、年豐之光兆云、

谷本司令官歸京

來奉中之谷本海軍部司令官、二十日午後二時四十七分已乘『亞細亞』號車返新京云、

養豚組合增產計畫

【哈爾濱】哈爾濱市公署實業處、爲期家畜增產、優良種之改良、於一月前會組織俄人養豚組合、業已成立、今後豚肉可以自給自足、於昨十五日下午二時、在市署會議室召集俄人養豚者開催養豚組合會議同時並選舉評議員二十餘名、議論養豚增產計劃云云、

森田錦州省次長已抵任接篆視事

【錦州專電】新任錦州省次長森田成五氏、十九日午後七時五十分(脫班)乘車自新京抵任、閱次長擬廿日接篆視事、聆取各廳長、課長報告省內事情、並訪各關係機關作新任拜會、然後於日內赴新京云、

老翁窮急自縊

【北京】宣武門外四平園十九號住戶常文啓、年五十歲、素無正業、有子榮海、於今春往張垣與人經商、迄今未歸、近數月來、亦無音訊、常之生計、陷於絕途、近益窘困、難以爲生、於昨早出門覓親、告貸未遂、致萌不生之念、旋竟奔往南城根中心台地方、在道旁樹上繫套伸頸自縊尋死、正在掙命之際、洽爲該管外四區警士查見、奔前將其解救、幸未殞命、勸慰許久、將其帶區後、轉送警察局、設法救其生活云、

堀內弘報處長前夕抵承德

【承德專電】慰問軍警途中之堀內弘報處長、十九日晚八時五分來承、當即下榻承德旅館云、

商工業決人員進退

【安東】市商工業、本年舊正開業後、依年度開始之際、關于業務之調整、及人員之進退須有一番之討議、但其決定討議期於舊曆正月十六日行之、在此日期除決定進退外、並與人員撥給薪金云、

光榮凱旋 美崎少將一行昨日歸奉

日前晉京朝見 皇帝陛下 伏奏軍狀之美崎少將一行、已於廿日午后二時十三分乘鳩號歸奉云、

【新京專電】於十九日參加於協和會館舉行之國軍凱旋國民大會之熱河○隊 國軍美崎少將一行、廿日午前十時、在國軍關係者、協和會員、各婦人團體等多人歡送中離京赴奉天云、

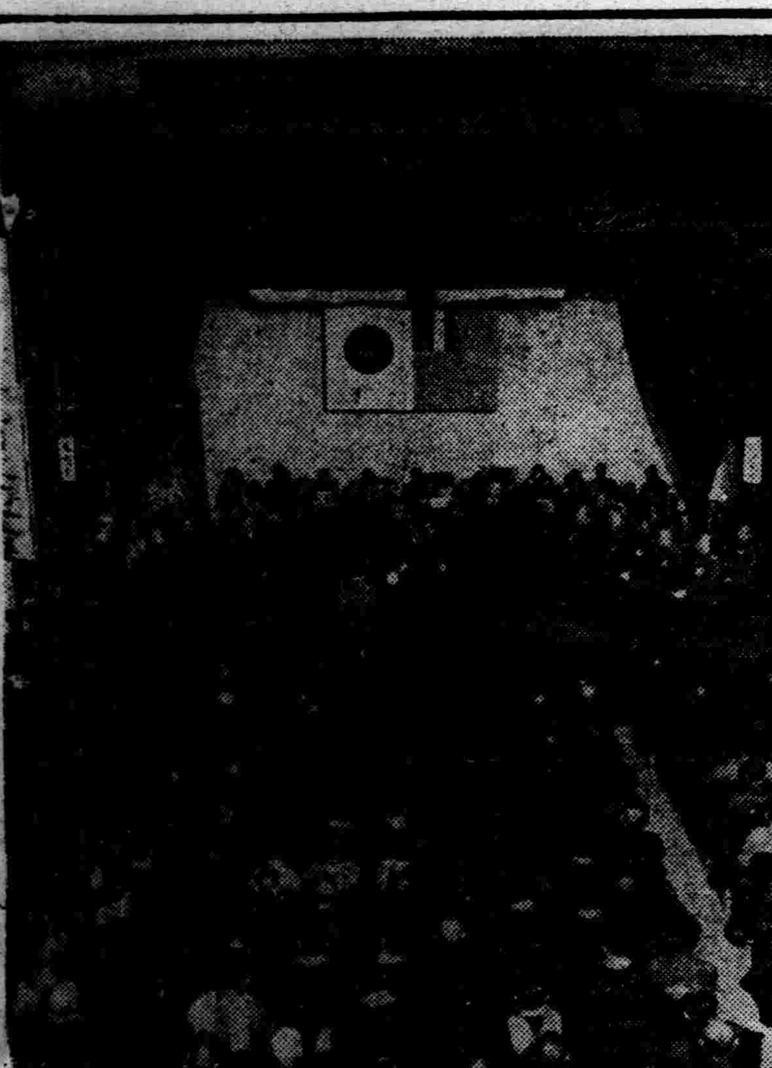

(寫眞) 爲新京愛國運動首都聯盟 前日(十九日)在協和會館盛大舉行歡迎美崎將軍一行國民大會之會場

刀光燈影

第一日 夜間氷上記錄大會 造成新記錄 江島八重子女士兩次冠軍

滿日滑氷競技界創擧之夜間氷上記錄大會、於十九日午後七時、已在奉天國際滑氷場行、氣溫爲零下四度微風、誠滑氷之佳時也、女子競技界之明星江島八重子女士(奉天)、於五百米及千五百米兩項、以五十二秒三、二分四十八秒九連創日本新記錄、吐氣萬丈、誠於夜間競技生色不少也、茲對記錄誌之如左、

△女子千五百米 (單獨滑路)
一、江島八重子(奉天)五十二秒三(日本新記錄)
二、繩手牧子(撫順)五十三秒三
三、村山菊子(奉天)五十五秒一
又、山本幸枝(奉天)五十五秒一
五、村山節子(奉天)五十五秒五
又、汾陽泰子(奉天)五五秒五

△男子五百米 (單獨滑路)
一、三代正勝(撫順)四十五秒五
二、山本廣之(奉天)四十六秒○
三、朴潤哲(撫順)四十六秒五
四、河村泰男(奉天四七十)秒○
五、川口蕙樹(奉天)四十七秒二

△女子五百米 (單獨滑路)
一、江島八重子(奉天)二分四秒九(日本新記錄)
二、汾陽泰子(奉天)二分五十秒四(滿洲新記錄)
三、繩手牧子(撫順)二分五十秒三
四、山本幸枝(奉天)三分○一秒五
五、村山菊子(奉天)三分○二秒六

△男子三千米
夜間氷上記錄大會男子三千米成績如左、
一、朴潤哲(撫順)五分十六秒四(滿洲新記錄)
二、松元茂(撫順)五分廿一秒七(滿洲新記錄)
三、中楠際(撫順)五分廿八秒二
四、牛島義雄(奉天)五分卅一秒二
五、石塚庄三(撫順)五分卅六秒六

滿鐵讓渡滿業股份 定期評價

【新京專電】關於滿鐵所有股份讓渡與滿洲重工業開發株式會社之評價委員會、定廿四、廿五兩日在新京開會、以決定讓渡價格、故政府向滿業繳納股金、日內當可實現、因之滿業定三月十六日在新京大和旅館開緊急臨時股東總會、報告繳納經過云、

鮮妓塗改彩票騙鉅欵 自哈逃奉被逮捕

哈爾濱道裏買賣街柳町遊里長春樓鮮妓李相性(年二十五歲、朝鮮平安南道順川郡殷山面臨江里人、)曾於十六日夜內、對其熟客阿部幸吉(青葉汽車行執事)云、彼有二月份福民彩票一單條、已中頭彩、應得二千圓、然因要事、急待歸國、願減售爲一千五百元等語、當即將該彩票(改作者)取出、號碼爲一五○四七號、阿部認以爲眞、當即與以一千五百圓購去、李妓得欵後、立將押賬八百圓還淸、乘次日(十七日)午後五時十分車離哈、且由阿部親送至車站、不料阿部送李妓去後、回家細視該彩票、始發現其中之號碼數字、乃係貼改僞作、當時大驚、即報告警方、由警方立電新義州安東、平壤…等警署、分別堵獲、果然該妓於十八日午後二時五十七分乘急行二等車抵奉當爲大和署高橋刑事窺破、予以逮捕、經審訊後、已承認僞造騙財不諱云、

市營批發市場預定六月開辦 製冰會社亦將收買歸爲市營

奉天市市公署、爲圓滑商業起見、決定在奉天紡紗廠附近建設市營批發市場一案、業已節節進行準備、茲悉該市場可能速急的實現、一俟滿洲市場會社完畢六月決算受其事業全部移讓、擬自六月起、即可開辦、又聞該署以該批發市場所需要之冰、可達莫大數量、擬收買製冰會社、與該會社迭經安商、已略決定、以四十五萬元、於二月末或三月上旬正式收買製冰事業、歸爲由市直接經營、爲謀 公益、公平 分配云、

鐵道交通之躍進 華北佔一位

反映滿洲國之異常的躍進及華北景氣、最近國內旅行者之往來呈頗頻繁、各列車連日呈超滿員、故雖客車增結、鐵道總局及全滿各鐵道局旅行者溢出整理上呈大繁雜、觀一月中之主要列車乘客數滿華直通列車佔第一位奉天北京間急行第四○三列車突破定員五百三十名一日平均五百四十七人、最大多數日八百三十八人、呈大躍進數字、華北熱之旺盛得窺知、次第二位爲『安奉線』光號下行之一日平均三百十五人、定員九十七%望號下行一日平均三百二十八人爲定員之九○%連京線之特急『亞細亞』連日爲滿員『亞細亞』一日平均二百人、定員之八○%上行七○%全滿各主要列車之一月中一日平均乘客數如左、

	一日平均	最高日	對定員
▲奉天北京間			
下行急行四○三列車(定員五三○人)	五四七人	八三八人	一○四%
上行急行四○二列車(定員同)	三九九人	六四五人	七五%
▲安東奉天間			
急行光號(定員三二○人) 下行	三一五人	四一八人	九七%
上行	二九一人	四三九人	九一%
急行望號(定員三六二人) 下行	三二八人	四九三人	九○%
上行	二八九人	四○○人	八○%
▲大連新京間			
特急亞細亞(定員二七二人) 下行	二○○人	二六五人	八○%
上行	一六五人	二六○人	七○%
急行鳩號(定員三四二人) 下行	二三○人	五七九人	六八%
上行	二四三人	七五八人	七○%
▲新京圖們間			
下行急行第二○一列車(定員二八四人)	一六六人	三一一人	六○%
上行急行第二○二列車(定員同)	一一四人	二四一人	四○%

法律問答

問 鄙人家嚴於、前七年間、受繼母主使、將鄙等兄弟驅逐在外、自謀生活、嗣後家嚴與繼母、染有鴉片癮、財產售盡、與母爲娼、鄙人原居海城、現在安東、自大同二年八月間始、至現在止、家嚴前來要錢、除當面交給不計外、計來二十九次汽車貲三百五十餘元、雖按月郵寄贍養費、盡吸於煙斗、用了即來、迭次勸戒、戒後仍然不改、自云非死不改、鄙人以有限之金錢、塡無窮之漏卮、實屬心有餘而力不足、現在典當皆空、取借無門、煙癮不除、斯時爲子者、將如何以善其後、是以爲問、候教人安東張大年

答 既以惡意被驅逐在外自謀生活、當無扶養之義務、但在你的金錢能力達到範圍內可以互相援助、如果不甘心供給、彼亦不能强求、如若向你無理要求者、可以至管轄警察署所、呈求說諭、

天氣豫報

廿一日北西風 晴
二十日溫度 最高 零下三度三 最低 零下十七度

法院旁聽錄 六年前落草爲流寇 到如今被咬繫獄中

馮得振、瀋陽縣人、年二十五歲、住城西四台子、原係農夫、情因九一八事變時、投入匪首劉海泉幫內、報字中山、曾在瀋陽縣界一帶竄擾、嗣被官兵擊散、馮得振匿居城北三台子、去歲九月間有同夥崔子林、被警抓獲、供與該犯同夥事實、將其捕獲、解經奉天地方檢察廳、偵查屬實、起訴同級法院、經審判官闞光間、開庭審理、茲將筆錄記下、

問、(馮得振)多大歲數、
答、二十五歲、
問、那縣人氏、
答、瀋陽縣人、
問、住什麼地方、
答、住城西四台子、
問、你家都有什麼人、
答、有父母、哥哥、兄弟、
問、有什麼產業、
答、麼有產業、
問、你在幾時犯案呢、
答、去年九月間哪、
問、犯什麼案呢、
答、我也不知道啊、
問、你在匪首劉海泉幫內多日子呢、
答、在事變時候、叫怎的、就得怎的呀、
問、還是那一年的事呢、
答、在民國二十年哪、
問、你報什麼字呢、
答、叫我煮飯挑水啊、
問、你在警察廳、你自已說是報字中山嗎、
答、那是打這叫說的呀、
問、你用什麼槍呢、
答、我麼拿槍啊、
問、有個崔子林、李作周、怎麼認識的呀、
答、崔子林我認識、李作周并麼有那個人哪、
問、在康德四年、在三台子搶過徐永魁包金手鐲一付、國幣四十元、你分十元、手鐲崔子林分去啦、
答、麼有的事呀、
問、大同二年五月中旬、在五區鴉崗子搶李姓家串紬大衫一件嗎、
答、麼有啊、
問、大同二年六月間、在五區後馬門子、搶程姓家七十元嗎、
答、麼有啊、
問、因什麼你在警察廳、供的那麼詳細呢、
答、不說就打、灌凉水、不敢不胡說呀、
問、大同二年七月間、在馬家堡子搶過泰山恒嗎、
答、麼有啊、
問、泰山恒、是什麼 買賣呢、
答、不知道啊、
問、因什麼要抓你呀、
答、我從前在小南關住、我有一個妹妹、有一個腿子常去、叫我罵過、因此恨我、才抓的我呀、
問、你不是被 崔子 林咬的嗎、
答、不是啊、
問、你妹妹與什麼腿子有不好的事呀、
答、便衣勤的腿子、
問、姓什麼呢、
答、不知道啊、
審判官宣諭、本案候調查、暫押下去吧、(閉庭)

張總理星野長官講演留聲片頒發各省市 於建國紀念式典時放送

關於建國六週年紀念日奉天市之慶祝行事、會經本報分別擬定、已誌本報、茲中央當局爲普及宣傳建國之精神起見、特以張國務總理大臣及星野長官演說灌製之留聲片、當於日前向省市分別發放、預定於建國紀念日當日擧行慶祝式典當時由大會方面利用擴聲機分別放送、現省公署已將該項講演留聲片向各市縣分別頒發云、

錦州省建設工作全面的改善計畫 滿洲國側之新對策

【錦州】昨年隨伴滿洲國土木行政機構改革、錦州省亦一段整備陣容、本年度土木豫算、亦計上八十餘萬圓、主要設施狀況如左、

道路關係
從來國道不過延長二百二十粁、其他警備道路、地方道路、約有五千粁、產業開發、並治安上不便不少、昨年度以來、着手本格的改修工事、省土木科併行國道五年計畫、謀地方幹線道路及培養線約三千三百粁之改修、現新編成具體案、完成之曉、可增人口密度及農產物生產額之比率、可與朝鮮南部地方匹適 故文化隨伴可以向上、生產額亦期待增加、

河川改修
遼河自本年度、於政府着手根本的改修、在省東黑山、盤山、台安等縣下、與有密接影響之繞陽河、東沙河、均實施改修、現向中央部申請中、又大凌河、小淩河等之單獨水系以外多數河川、亦迫自本年度、着手根本的改修調查矣、

都邑計畫
錦州都邑計畫、錦州阜新、葫蘆島三處爲着工、錦州市之第一期工事、已呈完成、迫入第二期工事、葫蘆島、阜新亦頗順調進展、北票自本年着手都邑計畫、朝陽、義縣、淸河、邊門、興城、綏中、山海關等、亦將來樹立都市計畫、以謀發達、

昨年度工事
昨年度之工事實施狀況中重要工事、爲義縣之小凌河、大橋之架設工事、義縣縣城之防水工事、朝陽縣防水工事、台安縣、大虎山綫、三十五粁之改修工事等、
去年夏曾爲水害應急工事、以罹災民救濟事業之主張、在台安、盤山兩縣下、實施十三處餘個之工事矣、

滿洲映畫協會招募 第二期男女演員訓練生

本協會爲製作國產映畫起見擬即招募男女演員有志士女可至本會報名爲荷

募集簡章
一、宗旨 本協會爲養成男女藝術人才製作國產映畫宣揚國光促進文化普及教育爲本旨
一、募集人員 男女演員各二十五名
一、資格 以小學以上學校卒業身家淸白素無惡習之本國人爲合格
一、年齡 十三歲以上四十歲以下未成年者須有家長之同意書
一、報名手續 親身携帶自筆履歷書一份三個月以內全身四寸像片一張報名費三圓(取錄與否槪不返還)
一、報名期間 自二月十日至二月二十五日止(自午前十時起至午後四時止)
一、考試日期 以後通知
一、報名地點 新京大同大街二一三號
一、考試地點 新京大同大街二一三號
一、考試科目 身體檢查 常識 口試
一、訓練期間 三個月
一、訓練地點 新京寬城子攝影所
一、待遇 合格者由本會授訓期間三個月內本會供給宿食修了後成績優良者必有適當之薪金報酬

株式會社 滿洲映畫協會

通遼縣公署採用吏員施行試驗廣告

一、種族 滿洲國人
一、募集人數 約在十名左右
一、資格 中等學校畢業程度以上資格且通曉日語身體健康者
一、年齡 二十歲以上未滿三十五歲者
一、待遇 月薪由貳拾五圓至七拾圓
一、志願書類提交處 瀋陽縣公署庶務科
一、志願書類 一、履歷書(自筆親書)一份貼以最近像片)一、健康診斷書
一、志願書類收受期限 二月廿四日午后四時截止
一、試驗處 瀋陽縣公署內
一、試驗日期 由二月廿五日午前十時開始
一、試驗科目 口述試驗並簡單之筆試(請於試驗時節將鉛筆或鋼筆及鋼水等一并携帶到場)

熱河省建平縣招募譯廣告

一、募集人數 五名 一、年齡 二十歲以上至三十五歲
一、試驗期日 康德五年三月二日午前十時
一、志願書類履歷書語學証 一、試驗場所瀋陽縣公署
一、待遇月薪五○圓(旅費支給) 一、報名處瀋陽縣庶務科

樓房招租

本樓房坐落奉天市商埠地三經路東六緯路路北門片十五號二層大小計拾貳個屋半面帶地下室暖汽浴室廚房便所電燈電鈴俱全沿街西側市房數間併租分租均可有願租者請到本房接洽

本庄式風力機

(第二號型)

木製部
回轉翼 全長六尺—六尺半
直徑 十二尺
舵翼 全長 八尺—十尺
梯子 地上十尺—十五尺

備有樣本函索即寄

滿洲總代理店 蘆田洋行 大連市山縣通 電話長二三四○六番

本機爲備有鋼球之耶克孫式、强風防避裝置、操作齒車及重之鎖鏈、使舵腕與翼軸自九十度至平衡之位置適度變換、回轉翼之對風位置、調節迴轉、又能隨時停止・本機尤適於深井

不孝錫元罪孽深重弗自殞滅禍延
顯考光緒甲午中試興京府附生歷任[illegible]將軍[illegible]安上將軍公署參謀長航空處處長安東採木公司理事長奉府軍君漢章公諱慶霖於康德五年二月七日即夏歷正月初八日子時壽終正寢享年六十九歲不孝錫元親視含殮遵禮成服擇於康德五年二月廿六開弔廿七引發即夏曆正月廿七開弔廿八日吉時發引恐計不週特此報

聞

暫厝珠林寺
孤子喬錫元率子世昌泣血稽顙
奉天市商埠地北二經路壯志里門牌十五號

神皋雜俎

福昭創業紀 (儒丐著)

『廖經世豊』 (202)

第二十三回 效兎罝孔耿來歸 抒鴻謨親臣論戰

他們既然負着這樣的職責。太宗的訓話。又非後世一紙空文可比。那末他們一定實心任事的去作。可以無疑了。所以說凡是明側所有的積弊。滿洲一樣却沒有。這就是一方弊害重重。一方加緊建設。一方正在勃興。一方則將就敝壞。勝敗之數。豈待戰場而決哉。由六年夏出兵察哈爾以來。太宗因與明議和。對於明方。始終沒有軍事上的行動。後來知道

和議萬難成就。這才命令國中儲蓄物力。課農講武。軍隊的訓練。除了形式的操演。不時還加以實習。實習辦法有兩種。一是射獵。二是征討邊遠的部落。事例很多。以限篇幅。只得從略。現在在這里叙述一件最有關係的事。就是孔有德和耿仲明的來歸。由大淩河一役。太宗優禮降將的美舉。已然播之遐邇了。在大淩河之戰以前。明將都以爲滿洲好殺。絕無倖免。這其間固然不免有好多謠言。但是徵之太祖時代。自薩爾滸一戰。明兵明將之被殺的。委實不少。但是太祖時代。以團結滿洲民 。建立國家爲急務。而明人呢。自李成梁以至於熊廷弼袁崇煥。都是妨害滿洲建國。而不喜歡他們復成一體的。所以蠱惑離間。不惟用種種手段。務使衰離、哈達、烏拉。輝發諸大部長。與太祖爲難。以擾撓他的統一政策。因此太祖恨之次骨。一旦相遇。自然不能容情。並且那時在國內用兵。也沒有體用漢人的必要。到了太宗時代。不但滿洲統一。東北朝鮮西至插漢。全在勢力圈內。並且時時遠征明方腹地。假如機會到來。未始不可進圖中原。體用漢人的心理。也就一天比一天殷切。再說明方屢屢拒和。戰爭總不能免。兵法云。攻心爲上。攻城次之。所以在大淩河上。收降了那末多的明將。也不外攻心之結果。並且由用人行政上。大可以與明競爭。藉以收攬明人之心。以爲己用。我們看太宗對於張春那等敬重屈從。對於祖大壽任其自在去留。豈是無所爲而出此的嗎。因此明將差不多都在心坎中。蒔了一粒種子。『太宗優禮降人』。孔有德、耿仲明。遠在山東登州怎麼也會跑到瀋陽來。可見他們早被攻心之策所動了。孔耿都是舊日毛文龍的部下。後來毛文龍被袁崇煥捕殺。舊部由袁崇煥改編。孔耿二人。以參將職。率其所部。來赴山東登州駐守。登州是個緊要所在。當初熊廷弼建三方布置策。是打算在這裡安置海軍的。孔耿爲毛舊部。自然事事受人節制。不過他們性質自由慣了。到了登州以後。事事受人節制。未免快快不樂。偏巧明廷的財政。又不寬裕。再加上地方官的克扣。他們的收入。便受了很大的影響。那里趕得上在皮島時那樣富貴呢。孔耿非常人。受不了這樣的鳥氣。心懷反變。非止一天。天聰五年。太宗圍大淩河城。總兵祖大壽。乞請援兵。明廷命令山東出兵赴援。登萊巡撫孫元化。接到飭令。便命參將孔有德。率騎兵八百。出山海關赴援。到了錦州。再聽督師孫承宗的調遣。孔有德知道這是一趟苦差。心裡不願意去。又不敢違命令。只所與耿仲明商量辦法。

母親 (蓼汀譯)

—愛爾蘭Flaherty作—

雖然現 在僅僅是 下午五點鐘。太陽已經完全沉下去了。只留下了靜悄悄地黃昏。像所有的春天的晚間一樣。這正是鳥兒唱着要入睡的時候。或者彼此正在講着床邊的故事。村裡是非常清靜。漁夫們已經出去整夜的捕魚去了。白天已然修理了一天魚網。女人們正到岩石間小田中取着牛乳。

『布利吉妲爾』她正一個人在屋裡。焦心地等待着她的兒子從學校回來。他現在已然較平時應回來 的時候晚 一個鐘頭了。他不過只是一個九歲的孩子。尤其是一個放蕩的孩子。所以她正 在關心着 她的小兒子。也是因爲他常常惡作劇地陷入困難中。有時還逃學。甚至于到淺水小溪中提鰷魚去。或者在小谷間幾個孩子用石頭搭傑壘擲着石子。她想着在他回來的時候。非給他一陣責罵痛打不可。同時她心跳着。不安地爲別的聲音驚振着。有時候聽見一種聲音便立刻跑出屋門去看看。向街的盡頭望去。這時候更暗淡了。她想着他或遇着了事情。 (未完)

民生部社會司文藝懸賞二等入選

新劇〃過渡時代 ……五…… (彭文俊)

趙二 (手拿一尺長之旱菸袋黏着抽上) 所說先生今天開學了。我們二埋態也沒找着放猪的地方。候到麥秋時。再在家檢麥子。這孩子淘啊。先生使勁打！

先生 怎麼淘氣的孩子。一到學校來都好了。不過這孩子也太髒點。上學了怎不在家裏洗洗臉呢？

趙二 哈！因爲他不愛洗臉。所以才叫二埋態呢。他還不大離呢！他哥哥小時更埋態。今天晚了。明天來時叫他洗洗臉！先生我害忙。要走了(下)

二埋態 爹！我也走。我不會念書。我怕先生打(用袖盡力抹鼻涕)

先生 你不要回去！你不是念書來了嗎？。我不打你。你不會念。我告訴你。你坐在這裏。(領二埋態坐在耀辰旁邊)

耀辰 二叔－老師！我不坐在他旁邊。他埋態(往一旁躲)

先生 不要緊。他名字叫二埋態。他並不埋態。明天他就洗乾淨了。我給你起個名吧？ 你哥哥叫什麼名？

二埋態 叫大埋態。

先生 不是！大名叫什麼？

二埋態 還叫趙福。

先生 好！你叫趙發吧！

楊才 (擦完黑板。在門旁站着)好啊？哥倆個發福呀！我弟弟將來叫楊生。咱四個人合在一起。發福生財眞好！(回頭看鐘)

元宵夜 (續) (吳欣培)

纔而幾個商店燃放鐵樹開花三起三 落的火團。照耀在馬路平空。眞是燦爛極了。那爭覽的人們。會皆目曠神怡。留連忘返。在通衢處。有文人墨客。張燈出謎。任人猜之。中者能得薄獎。助其興會。所備不過筆墨元宵等。本不涉及金錢。誠爲熱鬧中而具有一雅緻風味者也。

由電影院裡傳出來的音樂聲悠揚悅耳。那些小販的斷囔聲雖不欲聞。但隨風傳來。好似告訴你偉大宇宙中的人。雖同佔在一條人生旅途上。惟獨彼此却是苦樂不均。

遊人叢中有一對伉儷夫婦。並肩同行。由那婦人嘴裡吐出來的言語。知他們是一個美滿得意的好家庭。那男人不住的向她的笑。他焉知身後尚有和他相反的人。這才是只知自己笑。那見別人哭！

遙望馬路一角人煙稠密的。所在却是一百貨商店。二層樓上懸起不少紗燈。不外是走馬魚龍變化。福祿壽三星等類。實如是熱鬧。一連三夜。夜夜如斯。爲者不吝。遊者不絕。實爲一年中之良宵也。然一俟燭盡燈殘。仍得負上千均担子。走向生活途上。噫。人生若夢能歡幾何 (完)

象棋消遣

希望讀者・研究示教

着法明日披露 (將先正和)

第一百四十八局 華山隱士

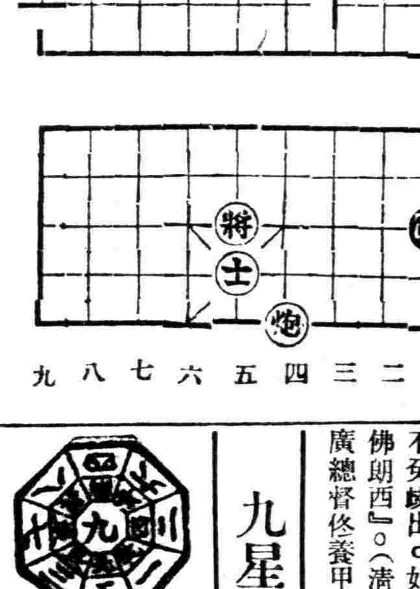

昨日「孤生無依」着法如下

炮五平二○帥六退一○炮二進二○帥六進一○相五進三○帥六退一○將六平五○帥六進一○炮二平四○炮六進七○卒五平四○帥六退一○將五平四○(將勝)

談譯名 (凌霄)

泰西各國與東方不同文。其國名經音譯。因音同字異之故不免岐出。如『法蘭西』舊譯『佛朗西』。(淸順治四年八月兩廣總督佟養甲 奏『佛朗西國人實居濠境。以其據來貨物與華民互市。蓋已有年。應仍照故明嘉靖十三年禁入省之例。止令商人載貨下澳貿易。』是自明代已然。歷史甚久。或作『佛蘭西』。『佛郎機』。簡稱皆一『佛』字) 又如『美利堅』舊作『米利堅』。簡稱日米今東譯仍然而滿文則改爲法國美國矣。惟『英吉利』三字。今昔一致。但舊譯多加『口』字旁。以表其爲語言不同之國。

幼時英文師威先生問『中國』何解？予曰地 居中耳。並無他意『三國』時周瑜稱曹操部下亦曰『中國』。以所據洛陽等處較東吳爲適中耳。至若西文譯名英文 曰柴那China法文曰希納Chine蓋皆出於印 文梵典之『振那』。『支那』殆無疑義焉。

九星日鑑

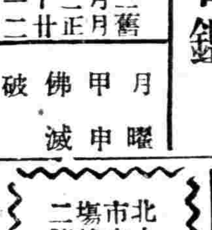

二月二十一日 舊正月廿二日

月曜	甲申	佛滅	破	畢宿

▲一白之人、易迷惑於人言、致空想以敗事、乙丙戊吉▲二黑之人、集中一念、心不外散、便成吉日、甲乙庚吉▲三碧之人、若不謙遜、失去信用、秩序必亂、丙庚戊吉▲四綠之人、不生依賴心、自己勉勵時、此日可告發展、丙乾戊吉▲五黃之人、雖然有難、但亦有大貴人扶助、發跡立身、乙未庚吉▲六白之人、質撲且節制萬事，堅守最佳，辰未壬吉▲七赤之人勞多功少、決不可意、甲巽辛吉▲八白之人、爽快且勤勉之日、但須注意採辦物品、乙庚壬吉▲九紫之人、勿急於目前 小利、 立永遠大志、吉、丁辛癸吉、

無線電

二月二十一日(星期一) 新京放送局廣播放送節目

前七、五〇 國歌
八、一五 初等日本語講座
八、四〇 格言先哲故事
九、三〇 廣東音樂－唱片
九、四五 建國體操
一〇、〇〇 學校講話(大連) 泰東日報
一一、五九 歐林比克講話(二)畢殿元
一二、〇〇 時報
一二、二〇 新聞
一二、三五 相聲(哈爾濱) 劉又山 外二名
五、〇〇 地理圖
五、二〇 新聞
五、三〇 英語新聞
一、 兒童時間 校學生
 眞善美 新京女子國民高等學
二、 螢之光(日語) 指揮 孫桂昌
三、 旅愁(〃)
四、 故鄉的廢家(〃)
五、 春歸曲
五、五五 中等日本語講座
六、三〇 奉天的時間 (奉天)
七、〇〇 政府公報
七、三〇 滿洲、華北交換放送(哈爾濱)
 對中國臨時政府之希望 哈爾濱高等法院長楊繼楷
七、五〇 舊劇(奉天) 戰蒲關 放送局國劇研究部
九、二九 時報
九、三一 新聞
一〇、〇〇 評詞 雍正劍俠圖(八十五)張青山

關於〃飛・鴻・遺・跡〃 (四) (儒丐)

照這樣的跋文。每印都有。不但書法高古。刻法的精妙。也不是後人所能企及的。若不是乾嘉盛世。恐怕也不能產生這種藝術。只是爲省紙面。庶不多舉了。

這里我們應當把集飛鴻堂印譜的汪秀峰先生。略爲介紹一下。關於汪先生的事跡我知道的不甚詳悉。他是安徽歙州人。名啓淑。字秀峰。又號訒菴。官工部郎中。好古有奇癖。家道大約很殷實。不然的話也不能造成好古的奇癖。他雖生在安徽。却喜歡西湖的山水。所以就寓居在杭州。他的藏書很多。一總有一百多廚。乾隆時詔修四庫全書。他把善本進呈百餘種。因蒙褒獎。大約他在工部供職。是在進書前後的當兒。只是以一好古之人。去作官自然不能有多大出息。再說郎中是閒曹。奉給無多。加上他上好買古物。一定白賠錢他寓居杭州。大約在他去官以後。已入了晚景。飛鴻堂印譜。也許是在這時集成的但是他的生活上。也在此時生出了變動。大不如從前了。

秀峰抱經世美才。然纍遭无妄。悲憤無聊之思。甚寄於此。非眞好雕虫小技耳余特爲拈出之。時丙子仲秋一瓢老人書這段跋文。刻的很好不亞於丁鈍丁。由這段跋裡。我們可以知道汪先生遭過不少的无妄。致使他常常悲憤。因此他的爲人。

和遭際。我們也可以知道了。這裡還有一道跋。差不多是飛堂印譜一個總跋。

弭櫂南湖。春波如鏡。垂隄絲柳。搖颺輕風。依依可愛。秀峰先生。出示飛鴻堂譜中諸印。時賢佳製。法古斟今。蔚然光目使人心曠神怡。且諸印句。博采經史子集二氏百家。可以代座右銘佩韋者。不可勝紀。因贅數語。勸諸石以記一時從遊賞心之興。世姪許爲金拜識。時戊辰花朝前二日

汪先生的爲人。以及飛鴻堂印譜是在某種情形之下集成的。在這兩冊邊跋中。每每可以推見。然則吾人手把此書。豈僅賞其書體玩其篆刻而已哉。汪先生於飛鴻堂印譜外。尙有烋掌錄。水曹清暇錄。小粉場雜識諸書已不易見矣。總之飛鴻堂印譜。是汪先生半生精力之所注。而乾嘉諸印人一大總集也。原書有印無跋。此兩冊以視飛鴻。固寥乎共少。而特以跋勝。印而行之。不可謂非無補也。

最後對於王希哲先生。王滋新先生。敬表謝意。二先生於百忙中。對本書賜以序文。又勞希哲先生加以考正。如邊刻山水者爲岳戴惟希哲先生序文中。丁龍下誤脫一泓字。殊爲失校。祈讀諸君。自爲註入爲荷。文太拉雜。勿見笑也。 (已完)

閒。話。硯。石 (五) (思齊廬主)

三、硯石之眼。眼者紋之一種也。或在小蟲窩死之跡。以硅鐵類之附著。遂凝結而成之。其形正圓或橢圓不一。中心具黑矐子。周圍青綠黃各色之暈。層層相繞。自三五層至十數層。大抵其層數有奇而無偶。小者僅如罌粟之粒。大者方如指頭。然大者不多見。小者迭出也。歷代鑑賞家對於硯石之眼。所發表之見識。等於石聲之有無。聚訟既多。名論林立。玆先舉共讚眼者如左。――

a 唐洵硯錄謂。端硯有眼者最貴。謂之鸜鵒眼。蓋石紋之精義者。如木之有節也。不知者反以爲石之病。吁可痛哉。此一說也。

b 葉樾端溪硯譜謂。凡有眼之石。在水岩中。尤愼密溫潤。端人謂。石嫩則眼多。老則眼少。嫩石細潤發墨。所以重有眼也。靑脈多有眼。故腰石脚石。多有靑眼。而頂石多瑩靜。端人謂靑脈爲眼筋。此一說也。

c 端溪硯坑考。及石隱硯談之著者。計楠則氏。於其墨餘贅稿中。與張緘三論硯書曰。人謂眼爲石之病。不知眼乃水岩之證也。此又一說也。

d 博學家朱竹垞於其所著說硯有曰。要之得水岩。則諸山之石可廢。得靑花衆鸜鵒眼。則諸品又可廢。此更一說也。以上均爲讚美端石之眼。固彰彰矣。以下則爲完全與此反對者。臚列之以資印證。 (未完)

照像 (褚漢野)

在十年以前。聽說得像是五花十錦。至其實僅是一個荒僻疏冷的小市鎮的通州。我們的一家是住在那裡。

母親是沒有盡够撫育的責任便去世了。父親是整日在外面的。只有哥哥。那像是我不能離開他。他抱我到河邊。抱我到城上。他誘着我跑。跳。快愉是他教導我的。我曉得與我最親近的只有哥哥。他比我僅大了三歲。而那時他的頭腦已很清楚了。天賦他的能幹。很清秀的一筆字。已能在他的筆下流出。父親的朋友們都稱讚他。父親却只淡漠的一笑。現在。我知道了。父親對兒子們是不會痛愛的。尤其是年青的時候。他只覺得這是一些累贅。

哥哥是我 生命最愛 戴的一個。我敬長他。沒有和他吵過一 不。僅僅吵過一次。那是

爲了照像。兩張舊年母親帶着我們所拍的。

我的一張 是騎在 一頭木馬上。哥哥的一張是坐在一隻假船上。他故 意的 嘲笑我。說『光頭騎 在馬上。那像什麼樣子啊？我。你瞧我。多漂亮一緞子馬褂。這船。這是運河的船哪。不這是 揚子江 上的船哪。』

我急哭了。我搶着他的那張我說。『這坐船的是我。你才騎馬呢！……』

現在。哥哥也和我分開了。久不通音問。這生命之船正載着我。像那照像一樣何。時才能擺脫得掉？

小西關電車路 亞洲影院 電話(二)三七九一

今日開演 廿一日 廿二日 廿三日 連映三天

藝華公司出品對白神秘偵探鉅片

神秘之花

無情的暴露 秘不能宣 無限的凄凉 妙不可言

白楊 王乃東 關宏達 秦桐 馬陋芬 主演

這裡有千嬌百媚的神秘之花 這裡有窮凶惡極的流氓紳士

法網雖然渡過 情關終於難逃

色的挑動 財的誘惑 靈的吶喊 性的掙扎

下期開映 女同學 陳綺霞 范雪朋 主演 天一影片公司新穎對白鉅片

光陸 CAPITOL THEATRE 二月十九日 廿日 廿一日 三天

藝華公司傑作品 喜臨門

周璇 馬陋芬 關宏達 秦桐 趙曼娜 梁篤生 其他 全體明星合作佳片

作風的大喜劇 最新的滑稽片 妙人妙事 五妙絕古今 笑料花八門豐富

優待時間 本院爲優待觀衆愛顧起見在未開映以前購票入場者照價減半

下期預告 不朽傑作 世界著名 伊太利出品 羅馬有聲戰事公司片 白騎隊

加映 影壇珍品 天一傑作 母親 闡揚偉大的母愛！激發人類的天性！

東安電影院 電話2.3542

今日開演 聯華公司 榮譽出品 社會愛情哀艷佳片 銀漢雙星 紫羅蘭 金燄 高占非 王次龍 協力合作 循環開演・票價一角

北市場十六緯二路 雲閣電影院 電話(二)二二二一

二月二十日 二十一日 二十二日 明星公司出品有聲對白歌唱巨片 主演 高占非 徐來 船家女

票價 樓上三角樓下二角 時間 由下午一時起演至晚十一時止 休假日由上午十時半起演

天光電影院 今日開映!! 新華影業公司全部有聲鉅片 金山 胡萍 施超 主演 夜半歌聲 恐怖鉅片 幼童禁看

時間 午後一時起至十一時半止假日午前十時半起映循環開演 價目 樓上四角樓下三角軍警半價學生優待

阿稗精 アペチン 胃腸病新藥 藥片 增食慾 助消化 治便秘 各大藥房均有經售 【包裝】100片 500片 1000片 發賣 武田長兵衛商店 總行 日本大阪市東區道修町 支店 奉天市春日町十三番地

滿洲國經濟部發行國民奬券中彩號碼

國民奬券第四十七回中彩號碼

上記中彩號碼另下自康德五年二月二十三日起在各地代賣所（限得彩金未滿壹百圓者）及滿洲中央銀行各地總分支行（限得彩金在壹百圓以上者）憑票兌付得彩金（甲乙丙丁戊己六組號數相同）

康德五年二月十七日 滿洲國經濟部

彩別	彩金（個數）	號碼
頭彩	壹萬圓(1)	15,047
附彩（頭彩前後號碼）	參百圓(2)	15,046　15,048
二彩	參千圓(1)	1,389
附彩（二彩前後號碼）	壹百圓(2)	1,388　1,390
三彩	壹千圓(1)	31,963
附彩（三彩前後號碼）	伍拾圓(2)	31,962　31,964

四彩 壹百圓(23)

3,990	17,207	26,981	40,981
7,281	19,121	28,936	41,087
9,596	20,334	31,576	46,284
9,638	20,796	32,867	47,558
9,895	20,981	33,582	
17,064	22,816	35,875	
		37,586	

五彩 五拾圓(48)

96	1,419	12,709	32,411
571	1,816	14,744	32,595
1,104	2,372	15,365	33,421
	2,731	15,972	34,061
	3,036	16,120	38,851
	3,368	18,517	41,016
	4,077	18,704	41,302
	5,439	19,454	41,742
	5,807	20,110	41,911
	7,974	21,070	43,157
	8,426	22,586	49,442
	8,527	24,616	49,606
	8,845	27,028	49,698
	9,585	27,277	
		30,613	
		31,174	
		31,212	
		31,515	

六彩 拾圓(240)

333	2,775	6,618	12,486	19,004	23,263	31,038	39,137	47,119	48,391
462	3,142	6,619	12,791	19,103	23,710	31,161	39,580	47,267	48,687
807	3,260	6,778	12,798	19,133	23,996	31,309	39,701	47,401	48,718
895	3,327	7,018	12,808	19,174	24,107	31,521	39,946	47,409	48,826
995	3,792	7,136	12,950	19,214	24,303	31,574	40,092	47,464	48,898
1,157	3,853	7,160	12,983	19,337	24,333	31,614	40,882	47,501	49,199
1,244	4,263	7,275	13,202	19,367	24,543	31,850	41,423	47,566	49,351
1,280	4,844	7,431	13,374	19,442	24,936	32,167	41,491	47,831	49,360
1,707	5,109	7,688	13,437	19,492	25,278	32,207	41,978	48,148	49,489
2,003	5,279	7,881	13,630	19,502	25,756	32,593	42,197		
2,083	5,985	7,918	13,977	19,838	25,780	32,810	42,243		
2,374	6,213	8,141	14,000	19,861	26,089	32,875	42,513		
2,445	6,266	8,476	14,130	20,016	26,109	33,022	42,568		
2,720	6,418	8,626	14,398	20,140	26,380	33,026	42,573		
2,727	6,431	8,636	14,529	20,225	26,610	33,618	42,580		
		8,901	14,532	20,404	26,793	33,710	43,154		
		9,224	14,875	20,410	26,890	34,011	43,518		
		9,400	15,565	20,668	26,953	34,330	43,907		
		9,514	15,902	20,726	27,027	34,511	44,063		
		9,545	16,050	20,732	27,076	34,551	44,083		
		9,565	16,737	20,850	27,471	34,815	44,326		
		10,357	16,788	21,229	27,707	35,686	44,384		
		10,370	17,386	21,296	27,788	35,777	44,399		
		11,402	17,443	21,562	28,726	36,490	44,629		
		11,424	17,740	21,646	28,963	36,769	44,782		
		11,514	18,033	21,990	28,969	37,657	44,829		
		11,583	18,112	22,365	29,019	37,734	45,489		
		11,699	18,216	22,391	29,226	37,915	45,526		
		11,795	18,255	22,444	29,513	38,268	45,987		
		12,046	18,321	22,806	29,556	38,358	46,045		
		12,103	18,713	22,926	29,604	38,635	46,506		
		12,469	18,966	23,042	30,173	39,053	46,740		

七彩 五圓(600)

43	1,063	3,125	5,538	8,126	10,592	13,136	15,610	18,162	20,838
216	1,149	3,161	5,646	8,340	10,666	13,198	15,616	18,336	20,885
250	1,294	[illegible]	5,735	8,595	10,835	13,266	15,621	18,430	20,986
257	1,818	3,220	6,040	8,597	10,884	13,311	15,677	18,544	[illegible]
309	1,852	3,293	6,085	8,644	11,002	13,355	15,753	18,727	21,064
346	1,874	3,296	6,130	8,690	11,060	13,475	15,755	18,792	21,332
352	1,924	3,430	6,173	8,785	11,303	13,604	15,762	18,888	21,429
498	1,936	3,438	6,231	8,867	11,348	13,842	16,033	18,948	21,530
567	1,976	3,531	6,239	9,039	11,360	14,101	16,208	19,038	21,597
643	2,038	3,716	6,314	9,081	11,408	14,127	16,215	19,141	21,610
646	2,356	3,848	6,522	9,152	11,423	14,134	16,714	19,170	21,836
687	2,498	3,863	6,573	9,161	11,623	14,172	16,831	19,282	21,944
720	2,509	4,058	6,713	9,162	11,625	14,199	16,880	19,347	22,379
755	2,519	4,247	6,732	9,163	11,710	14,204	16,969	19,388	22,489
758	2,605	4,272	6,781	9,205	11,833	14,217	17,024	19,419	22,499
802	2,643	4,427	6,866	9,320	11,857	14,270	17,063	19,432	22,712
907	2,781	4,452	7,108	9,334	11,894	14,350	17,103	19,592	22,892
953	2,841	4,574	7,246	9,392	11,895	14,425	17,161	19,636	22,936
1,032	2,856	4,586	7,285	9,406	12,014	14,583	17,179	19,856	22,987
1,056	3,099	4,596	7,338	9,543	12,133	14,591	17,201	20,025	23,127
		4,733	7,340	9,631	12,202	14,607	17,322	20,193	23,307
		4,738	7,348	9,782	12,210	14,610	17,337	20,214	23,318
		4,750	7,349	9,935	12,228	14,704	17,348	20,224	23,319
		4,754	7,731	9,996	12,299	14,719	17,350	20,331	23,368
		4,784	7,776	10,022	12,316	14,756	17,392	20,340	23,429
		4,948	7,841	10,201	12,373	14,915	17,417	20,412	23,514
		4,989	7,867	10,212	12,401	14,966	17,655	20,527	23,580
		5,267	7,873	10,325	12,697	15,172	17,665	20,594	23,628
		5,357	7,943	10,332	12,907	15,258	17,934	20,674	23,826
		5,462	8,039	10,346	12,934	15,271	18,061	20,810	23,959
		5,478	8,042	10,365	12,996	15,483	18,083	20,816	24,000
		5,524	8,063	10,380	13,016	15,498	18,128	20,828	24,027

24,051	26,880	29,909	[illegible]	35,708	38,412	41,024	[illegible]	[illegible]
24,183	27,033	29,968	[illegible]	35,774	38,437	41,036	43,454	[illegible]
24,222	27,132	30,001	32,458	36,013	38,469	41,074	43,525	[illegible]
24,288	27,160	30,010	32,596	36,220	38,619	41,102	[illegible]	[illegible]
24,346	27,317	30,144	32,612	36,281	38,766	41,310	43,571	[illegible]
24,370	27,351	30,284	32,616	36,362	38,782	41,393	[illegible]	[illegible]
24,509	27,391	30,335	32,625	36,369	38,786	41,420	43,664	[illegible]
24,569	27,409	30,405	32,634	36,376	38,850	41,518	43,740	[illegible]
24,653	27,440	30,428	32,673	36,677	38,876	41,534	[illegible]	[illegible]
24,915	27,571	30,458	32,692	36,699	38,888	41,551	[illegible]	[illegible]
24,921	27,711	30,787	32,740	36,774	38,897	41,587	44,119	[illegible]
24,934	27,809	31,114	32,795	36,803	38,942	41,633	44,125	[illegible]
25,015	27,946	31,130	32,890	36,844	39,162	41,644	44,216	[illegible]
25,037	28,031	31,194	33,013	37,034	39,510	41,657	44,387	[illegible]
25,070	28,386	31,590	33,024	37,105	39,560	41,727	44,454	[illegible]
25,133	28,437	31,651	33,039	37,260	39,605	41,842	44,537	[illegible]
25,276	28,475	31,674	33,114	37,325	39,855	41,868	44,590	[illegible]
25,418	28,556	31,779	33,605	37,355	39,909	41,950	44,640	[illegible]
25,434	28,558	31,799	33,614	37,381	39,923	42,091	44,660	47,400
25,765	28,661	31,869	34,177	37,472	39,953	42,246	44,814	47,494
25,779	28,785	31,881	34,359	37,544	40,064	42,425	44,830	[illegible]
26,179	28,899	31,937	34,403	37,587	40,145	42,505	44,896	47,664
26,203	29,043	31,987	34,588	37,597	40,245	42,816	44,900	47,705
26,237	29,094	32,084	34,669	37,619	40,328	42,828	45,044	47,768
26,246	29,137	32,110	34,680	37,623	40,345	42,924	45,311	[illegible]
26,259	29,148	32,137	34,688	37,687	40,347	43,091	45,400	47,970
26,287	29,170	32,241	35,417	37,700	40,427	43,110	45,438	[illegible]
26,525	29,205	32,252	35,430	37,805	40,482	43,124	45,599	[illegible]
26,526	29,271	32,302	35,611	38,012	40,485	43,294	45,609	[illegible]
26,682	29,364	32,317	35,635	38,131	40,615	43,322	45,712	48,465
26,740	29,382	32,326	35,666	38,144	40,906	43,339	45,738	48,684
26,846	29,453	32,385	35,684	38,288	40,952	43,340	46,019	48,702

[illegible]
[illegible]
[illegible]
49,217
[illegible]
49,302
[illegible]
[illegible]
[illegible]
[illegible]
[illegible]
[illegible]
[illegible]
[illegible]
[illegible]
[illegible]
[illegible]

末彩 [illegible] 7字

奉天日語學院招生

科別 初等科 專修科 高級科 高等科
額數 各科均六十名、插班生十五名
報名 自陽曆二月十日起至二月廿五日止
開學 陽曆二月廿五日以前隨時入校
校址奉天小西邊門外總站北鐵路局舊址
「另有詳章函索附郵二分」

利尿止痛 清濁滅淋

淋病

武田牌

伊斯拉文（イスラビン）

內服糖衣片

【主治】急性慢性淋病 淋病性副睪丸炎 淋病性攝護腺炎 淋病性關節炎 淋病性膀胱炎 婦人淋病

【包裝】10片 30片 50片 100片 500片

本劑爲黃色素之內服糖衣片劑、有深達性之殺菌作用、能直搗淋菌巢穴而滅淋清濁、故如用於淋病、不論急性慢性、俱奏特效。

詳細仿單函索即寄

各大藥房均有經售

株式會社 武田長兵衛商店
總行 日本大阪市東區道修町
支店 奉天市春日町十三番地

87—603(O)

出賣廣告

派司（公共汽車）拾輛今欲出售希望者請依下記各項前來標購可也

一、場所 小西邊門外電車車庫內
一、驗看 二月二十二日 午前
一、投標 二月二十二日 午后一時
一、開標 二月二十二日 午后二時半
一、交貨期限 十日間
一、保証金 按投標額 十分之一 以上

奉天小西邊門外
奉天交通公司用度係

做報廣告事務
請用電話
二—二〇二二
盛京時報廣告部

橫濱正金銀行

資本金（實收）日金壹億圓
公積金 壹萬三千四百四十萬圓
營業科目 一、金票、鈔票、國幣各種存欵 二、國外匯兌 三、貼現、抵押收欵 其他一切銀行業務
總行及各分支行 橫濱（總行）、東京、名古屋、大阪、神戶、長崎、門司、
滿洲國 大連（關東州）新京、營口、哈爾濱、上海、漢口、青島、天津、北平、廣東、
其他世界各地、
奉天支店地址、附屬地大廣場
電話 二•二一三五 二•二六三六
[illegible]分 小西關大什字街

奉天維城學校招生

學額 國民高等土木科第一年生五十名 第四年生五十名
資格 舊制初中二三年插班生若干名 限愛新覺羅子弟高小卒業初中卒業者
待遇 學費宿費免收期考優等者補助膳費
報名 三月一日前 簡章索閱郵票四分

日語教授 日滿書院招生

新班開學 三月一日

第一學期（初學者）
第二學期（四個月以上修學者）
第三學期（八個月以上修學者）
高等科前期（一個年以上修學者）
地址 奉天大西門裡瀋陽縣胡同 電（四）三三四六番
簡章 函索即寄歸來隨時入學

奉天協和日語學院招生

（原名奉天市公署協和日語學院）

級別 高級部限初中畢業 初級部 補習科 限高小畢業
學額 高級部二級各二十名 初級部二級各二十名 補習科一級十名
報名 隨到隨試
考試 自即日起至月底止
宿舍 本校爲遠道學生便利計備有宿舍
校址 奉天市工業區五馬路南三街
[illegible]

政府特許專賣品

招募各鎮專賣店

[illegible]於滿洲國內招設各鎮點專賣店計各一處[illegible]
營業科目 一化學紙製滿洲國小學用各種文具及其他一切必需品[illegible]
特遇 [illegible]
有志經營者須早[illegible]
詳細簡章即寄[illegible]

教育事業合資會社
本社新京市永長路[illegible]街壹號

新式簿記招通信學員

人非有專門學術不易在社會上立足欲學急於需要之專門學術又因維持現在的環境和職務而又不能離身惟有投入本會函授部學得新式簿記爲最好良機因爲通信教授第一不拘時間第二不曠正業詳細章程請附郵票四分寄交新京中央郵政局私書函箱第八四號本會收即寄（通信時務將回信地址詳細寫明）

駐京大連銀行簿記講習會函授部啓

雙美人牌香蜜粉

雙美人牌香蜜粉芳香馥郁搽後膚色立刻白嫩玉顏如凝脂眞爲優良無比之化粧品也

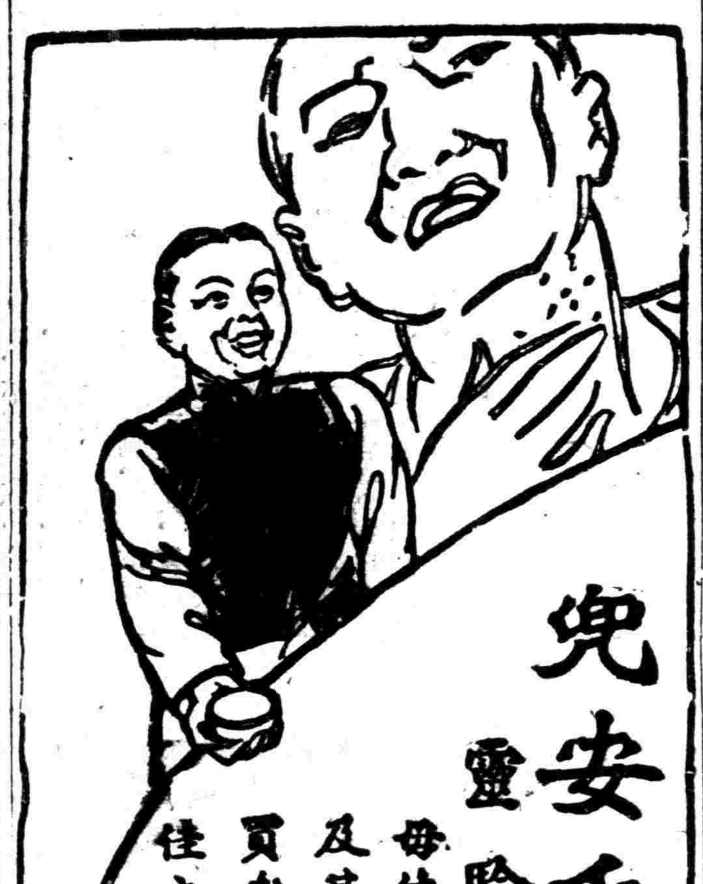

兜安氏馳名藥膏

靈驗出手意外

毋使疥癬疹癩腫瘡面疱痔瘡蟲咬及其他皮膚病貽患閣下請即日購買兜安氏馳名藥膏一盒此膏乃最佳之品功效迅速有口皆碑

上海江西路四八九號兜安氏西藥公司啟

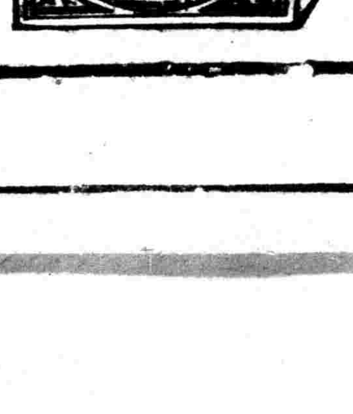

藥房均售

日立電氣熔接機

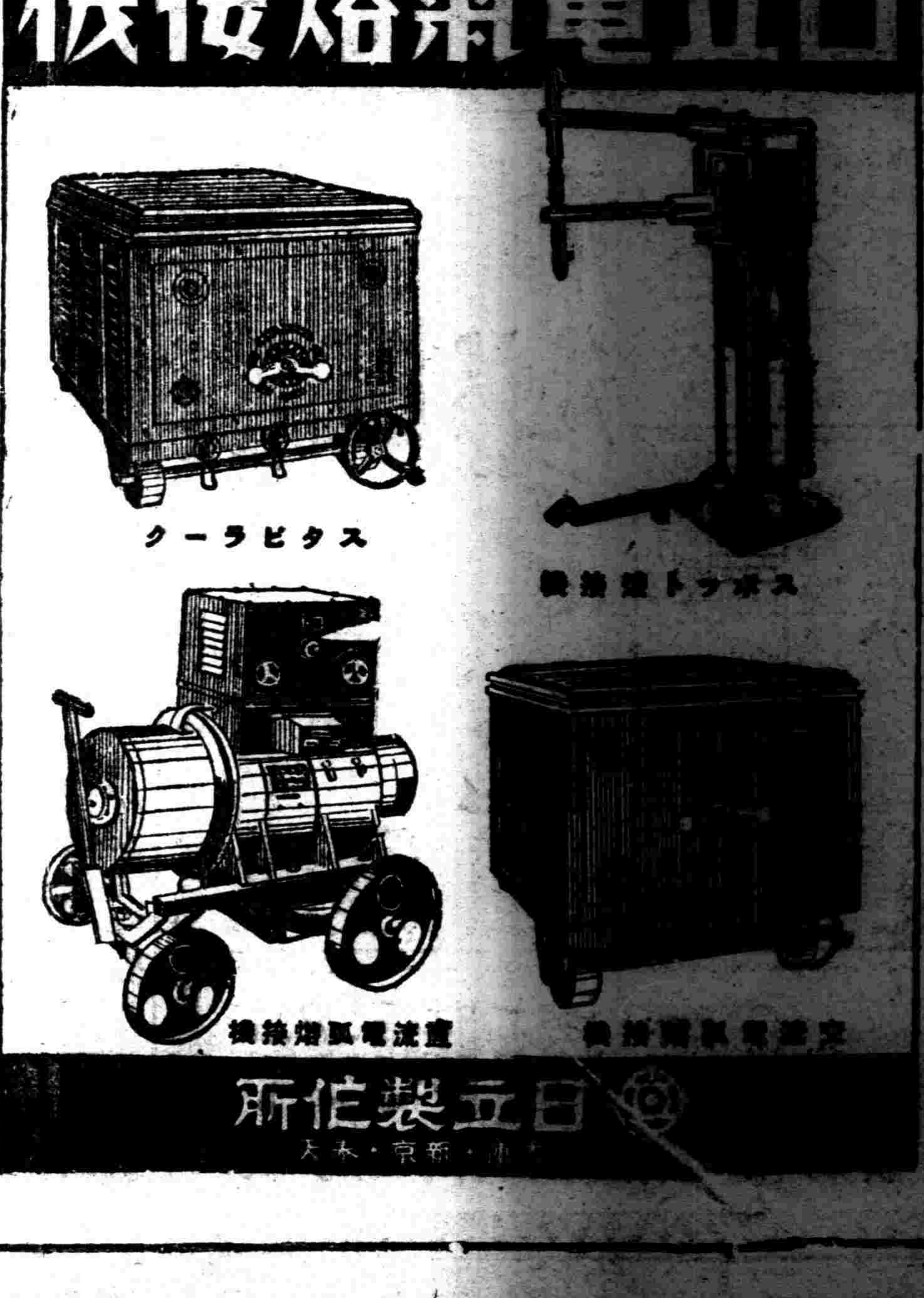

日立製作所 東京・新京・奉天